Tornio da barra Nakamura WTS 150 Y2

INFORMAZIONI DI BASE:

Codice	DF366C
Nome prodotto	Tornio da barra Nakamura WTS 150 Y2
Categoria	Tornitura/Torni cnc con caricamento da barra
Marca e modello	Nakamura WTS 150 Y2
Anno costruzione	2001

SPECIFICHE TECNICHE:

Modello CNC	Fanuc
Versione del CNC	16i - T
Naso mandrino principale	ASA 5
Potenza mandrino principale	7,5 Kw
Passaggio barra mandrino principale	42 mm
Diametro tornibile	310 mm
Lunghezza tornibile	255 mm
Numero Giri mandrino principale	6000
Numero Torrette Porta utensili	3
Numero posti utensili prima torretta	12
Numero Motorizzati prima torretta	12
Corsa Asse X prima torretta	207,5 mm
Corsa Asse Y prima torretta	+ - 30 mm
Corsa Asse Z prima torretta	300 mm
Numero posti utensili seconda torretta	12
Numero Motorizzati seconda torretta	12
Corsa Asse X seconda torretta	207,5 mm
Corsa Asse Y seconda torretta	+ - 30 mm

Corsa Asse Z seconda torretta	300 mm
Numero posti utensili terza torretta	12
Numero Motorizzati terza torretta	12
Corsa Asse X terza torretta	207,5 mm
Corsa Asse Z terza torretta	800 mm
Avanzamenti rapidi assi lineari X Y Z	40 m/min
Alta pressione refrigerante	si
Contromandrino	si
Numero Giri contromandrino	6000
Potenza contro mandrino	7,5 Kw
Passaggio barra	43 mm
Corsa Z contromandrino	875 mm
Modello e marca caricatore di barre	LNS Quick load servo II
Evacuatore truciolo	a tappeto
Numero portautensili motorizzati in dotazione	6

DIMENSIONI E PESO:

Lunghezza	4910 mm
Larghezza	2332 mm
Altezza	2320 mm
Peso	10500 Kg

Foto integrale macchina

Foto zona di lavoro

Foto pannello di controllo

Foto facoltativa 1

Foto facoltativa 2

Foto facoltativa 3

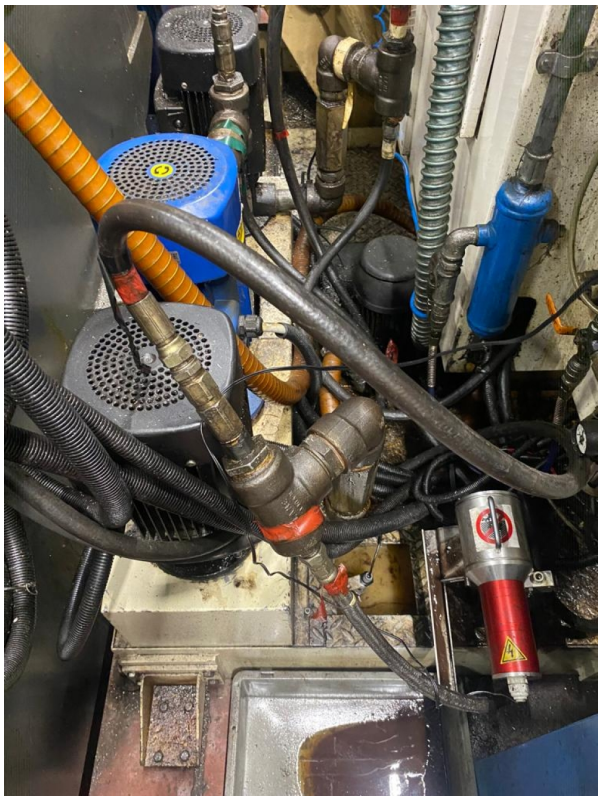

Foto facoltativa 4

DATI VENDITORE

David Rota

info@industrialbuyer.it

3479818206

https://www.messenger.com/t/industrialbuyer.it

https://www.linkedin.com/in/industrialbuyer/