Centro di lavoro a montante mobile Paventa ULTRA 2500

INFORMAZIONI DI BASE:

Codice	FEA1B9
Nome prodotto	Centro di lavoro a montante mobile Paventa ULTRA 2500
Categoria	Fresatura/Centri di lavoro verticali a montante mobile
Marca e modello	Paventa ULTRA 2500
Anno costruzione	2017

SPECIFICHE TECNICHE:

Modello CNC	Selca
Attacco utensile	iso 40
Potenza mandrino	16,5 Kw
Numero Giri mandrino	16000
Numero utensili	30
Corsa Asse X	2500 mm
Corsa Asse Y	820 mm
Corsa Asse Z	820 mm
Avanzamenti rapidi assi lineari X Y Z	15 m/min
Dimensioni tavola	2750 x 910 mm
Portata tavola	3000 Kg
Testa quarto asse	si
Tipo testa quarto asse	continuo
Tavola rotante	si
Tipo tavola rotante	continuo
Dimensione tavola	600 mm
Alta pressione refrigerante	si

Sistema con vasca esterna con filtro	si
Evacuatore truciolo	a tappeto
DIMENSIONI E PESO:	
Lunghezza	5500 mm
Larghezza	4000 mm
Altezza	3300 mm

Foto integrale macchina

Foto zona di lavoro

Foto pannello di controllo

Foto facoltativa 1

Foto facoltativa 2

Foto facoltativa 3

Foto facoltativa 4

Foto facoltativa 5

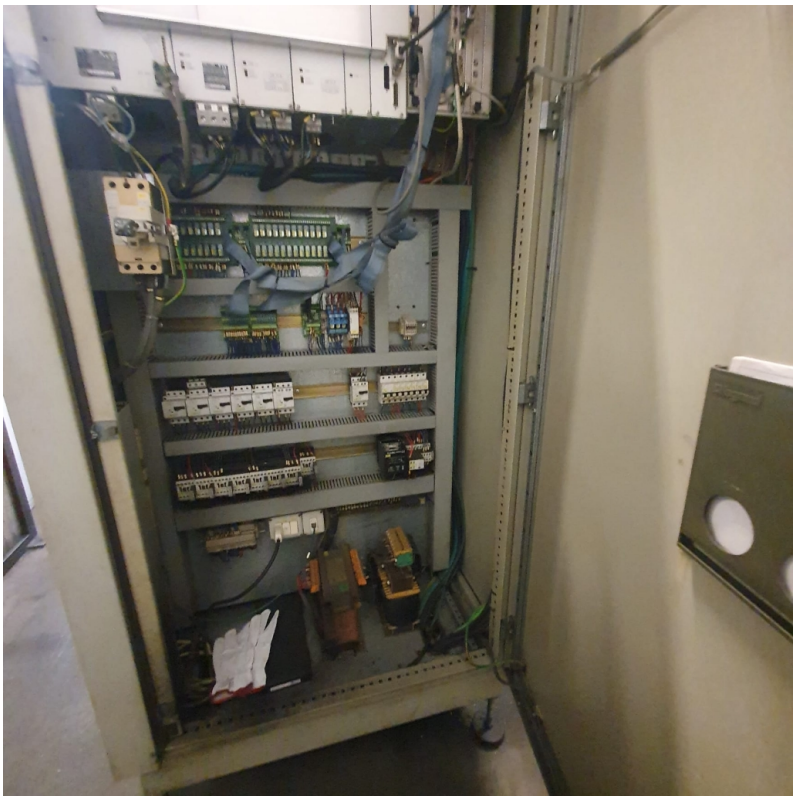

DATI VENDITORE

David Rota

info@industrialbuyer.it

3479818206

https://www.messenger.com/t/industrialbuyer.it

https://www.linkedin.com/in/industrialbuyer/